

Agenzia del Territorio
CATASTO FABBRICATI
Ufficio Provinciale di
Perugia

ELABORATO PLANIMETRICO

Compilato da:
Urbani Maurizio

Iscritto all'albo:
Geometri

Prov. Perugia N. 1334

Comune di Bastia Umbra

Sezione: Foglio: 17

Particella: 1024

Protocollo n. PG0274496 del 30/11/2005

Tipo Mappale n. 111 del 22/11/2005

Dimostrazione grafica dei subalterni

Scala 1 : 500

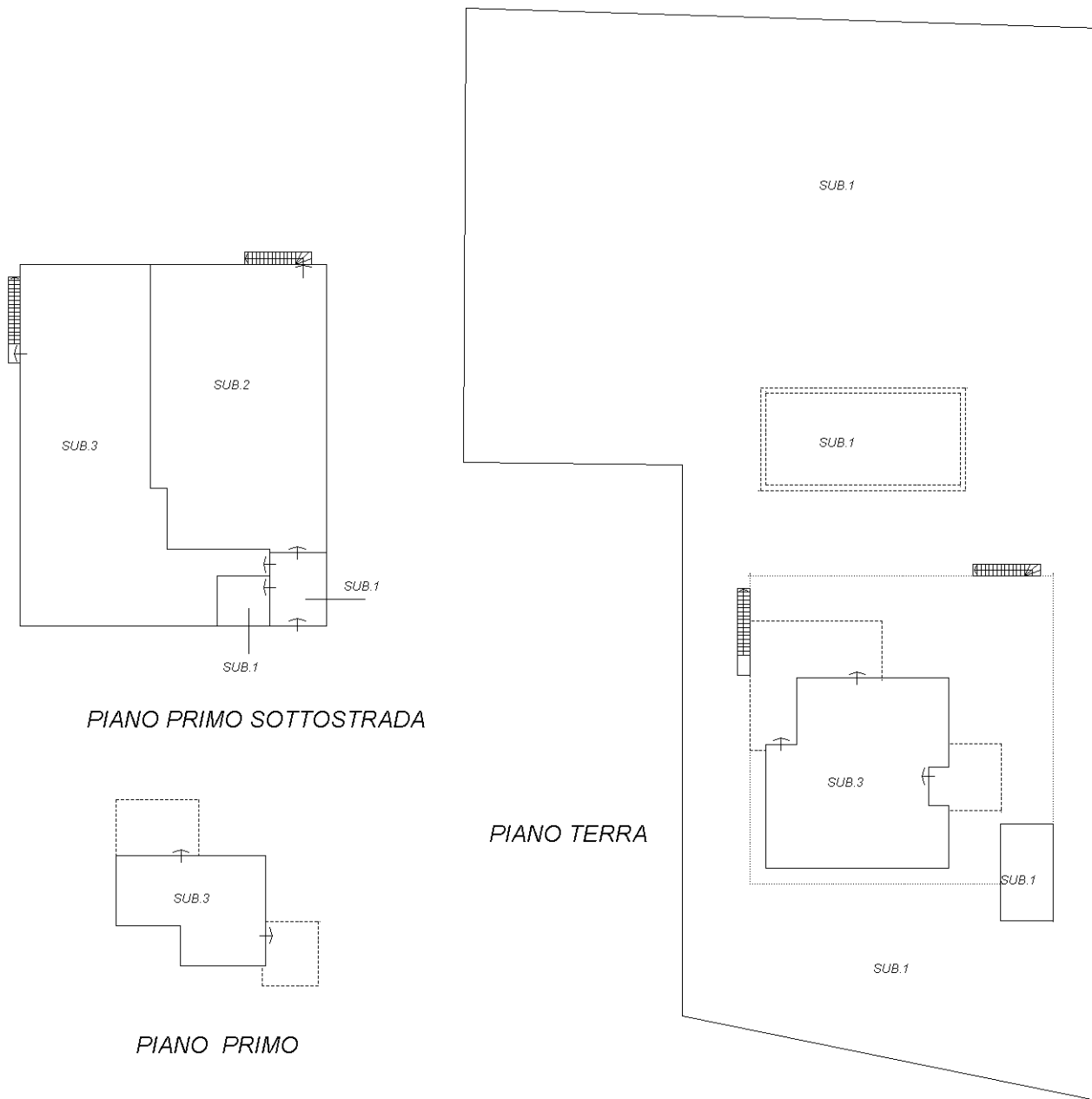

PARTICELLA N. 1024

SUB.1 - Bene comune non censibile
(corte, piscina, rampa e c.t.)

SUB.2 - Garage S1

SUB.3 - Appartamento PT, P1 e fondi S1

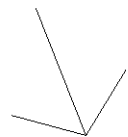

NORD

Catasto dei Fabbricati - Situazione al 15/11/2016 - Comune di BASTIA UMBRA (A710) - < Foglio: 17 - Particella: 1024 - Elaborato planimetrico >

Ultima planimetria in atti

**Agenzia del Territorio
CATASTO FABBRICATI
Ufficio Provinciale di
Perugia**

Dichiarazione protocollo n. PG0274496 del 30/11/2005

Planimetria di u.i.u. in Comune di Bastia Umbra

Via Romania

civ. SNC

Identificativi Catastali:

Sezione:

Foglio: 17

Particella: 1024

Subalterno: 2

Compilata da:
Urbani Maurizio

Iscritto all'albo:
Geometri

Prov. Perugia

N. 1334

Scheda n. 1

Scala 1:200

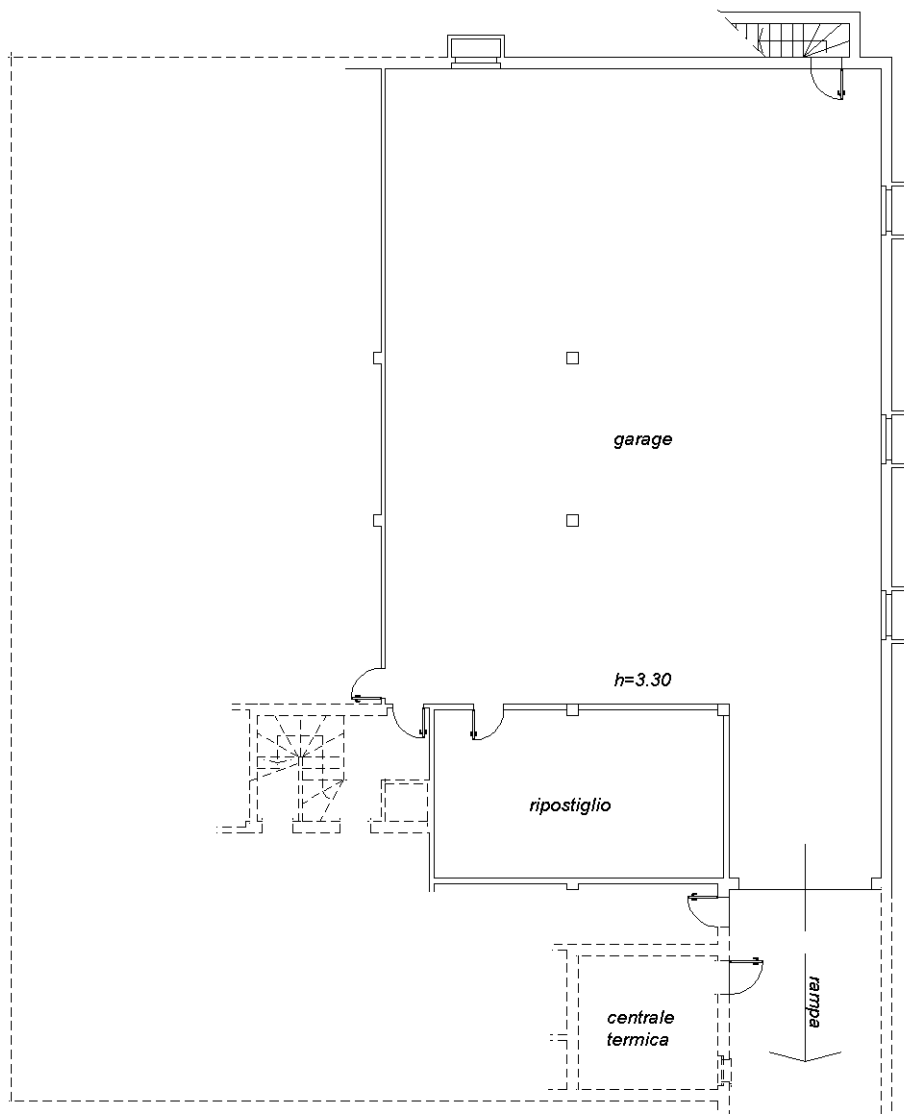

PIANO PRIMO SOTTOSTRADA

NORD

Ultima planimetria in atti

Data: 21/02/2017 - n. T239436 - Richiedente: BTTNDR64A23G478K

Totale schede: 1 - Formato di acquisizione: A4(210x297) - Formato stampa richiesto: A4(210x297)

Agenzia del Territorio
CATASTO FABBRICATI
Ufficio provinciale di
Perugia

Scala 1:200

Dichiarazione protocollo n. PG0274496 del 30/11/2005
Planimetria di u.i.u. in Comune di Bastia Umbra
Via Romania

civ. SNC

Identificativi Catastali:
Sezione: Foglio: 17
Particella: 1024
Subalterno: 3

Compilata da:
Urbani Maurizio
Iscritto all'albo:
Geometri
Prov. Perugia
N. 1334

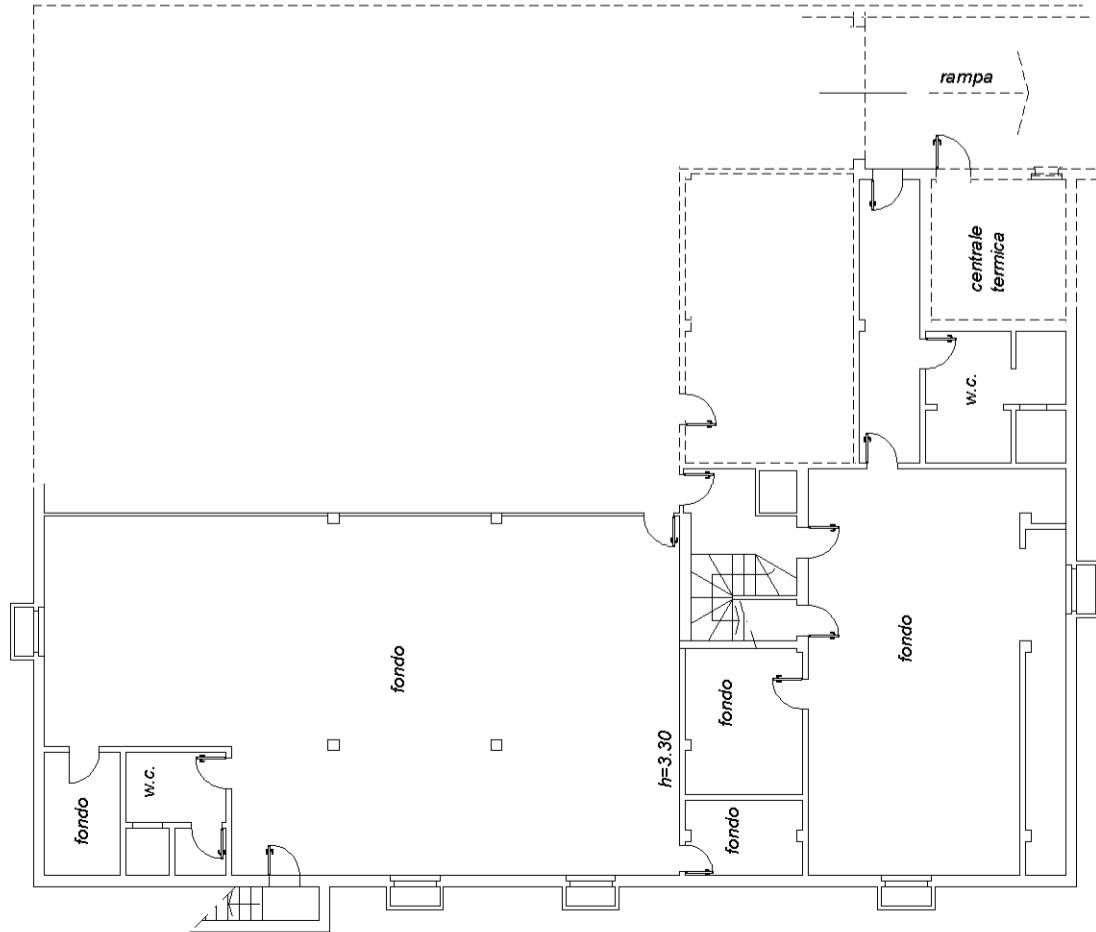

PIANO PRIMO SOTTOSTRADA

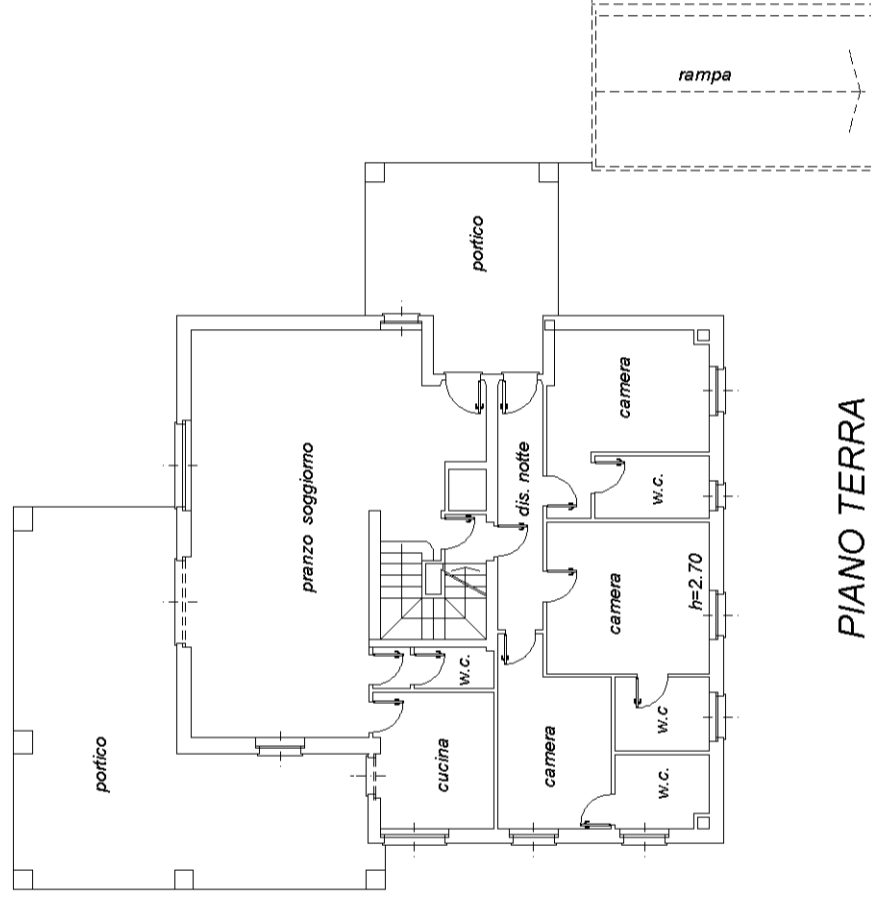

PIANO TERRA

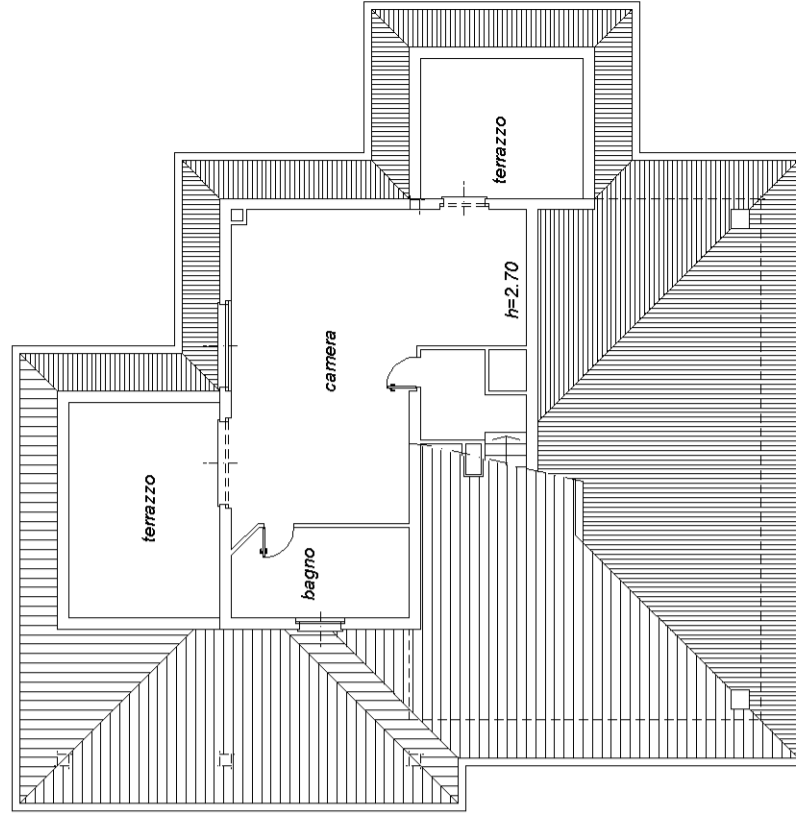

PIANO PRIMO

